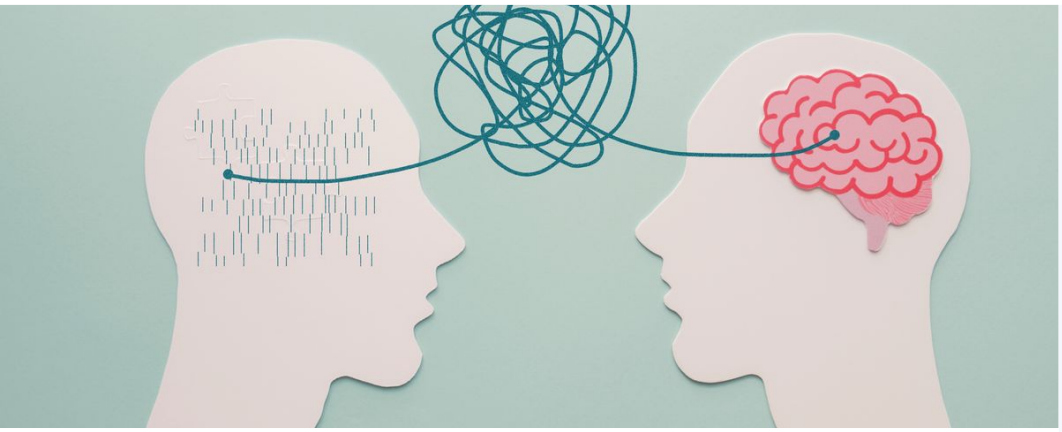

Psychotherapie

Verhaltenstherapeutische Therapiemethoden - Einführungskurs

Dieser Einführungskurs bietet Ihnen eine umfassende Einführung in die wichtigsten verhaltenstherapeutischen Therapieansätze, die jedem/jeder (psycho)therapeutisch Tätigen vertraut sein sollten.

Kursinhalte:

- Klassische und operante Konditionierung
- Systematische Desensibilisierung nach Wolpe
- Kognitive Verhaltenstherapie nach A. Beck
- RationalemotiveTherapie nach A. Ellis
- Token-economy, Verhaltenstraining

Der Kurs bietet Grundlagenwissen sowohl für die Heilpraktiker-Prüfung, die HP-PSY-Prüfung als auch für die berufliche Praxis. Er ist Teil der laufenden Ausbildung zum Heilpraktiker für Psychotherapie und kann separat gebucht werden.

Termine

Do, 04.11.2027
09:00-13:00 Uhr
Do, 18.11.2027
09:00-13:00 Uhr
und 3 mehr

Preis

500,00 €

Schule

Paracelsus Heilpraktikerschule Leipzig
Rohrteichstraße 16-20 / 2. OG
Mitte links
04347 Leipzig
Tel. 0341-911 12 16

Seminarnummer

SSH07041127R

Anmeldemöglichkeiten

- Bei jeder Akademie
- Per Fax: 0261-952 52 33
- Auf unserer Webseite

Irrtümer und Änderungen vorbehalten
Erstellt 24.11.2026

Dozent

Torsten Kuhnke

Jg. 1964, Chemiker und Redakteur, Heilpraktiker für Psychotherapie in eigener Praxis mit Spezialisierung auf psychosomatische Erkrankungen. Zusatzqualifikationen als Entspannungstherapeut, in EMDR, Hypnose, Aromapraktiker und Vitalstoffberater. Er absolvierte eine didaktische Ausbildung am `Institut für gehirn-gerechtes Lernen` nach Vera F. Birkenbihl. Mit seinen Ansatz der ganzheitlichen Gesundheitsberatung und Coaching sieht er sich als Brückenbauer zwischen Schulmedizin und Naturheilkunde.